

NOS GARAGE ECOĞİTİM DÖKÜMAN

1. Program Açılışı :

Masa üstünde yer alan **“NOS GARAGE”** simgesine tıklanır.

Kullanıcı adı otomatik gelir. Şifre yazılır ve **“TAMAM”** Butonuna basılır.



2. Program Menü Yönetimi :

Menü iki kısımdır. **“GENEL”** ve **“SERVİS”** olarak ayrılmıştır.

Görülen beyaz başlıkların her biri ilgili listeye yönlendirir.

Aşağıda müşteriler ve stok başlıklarına tıklandığında açılan ekran bulunmaktadır.

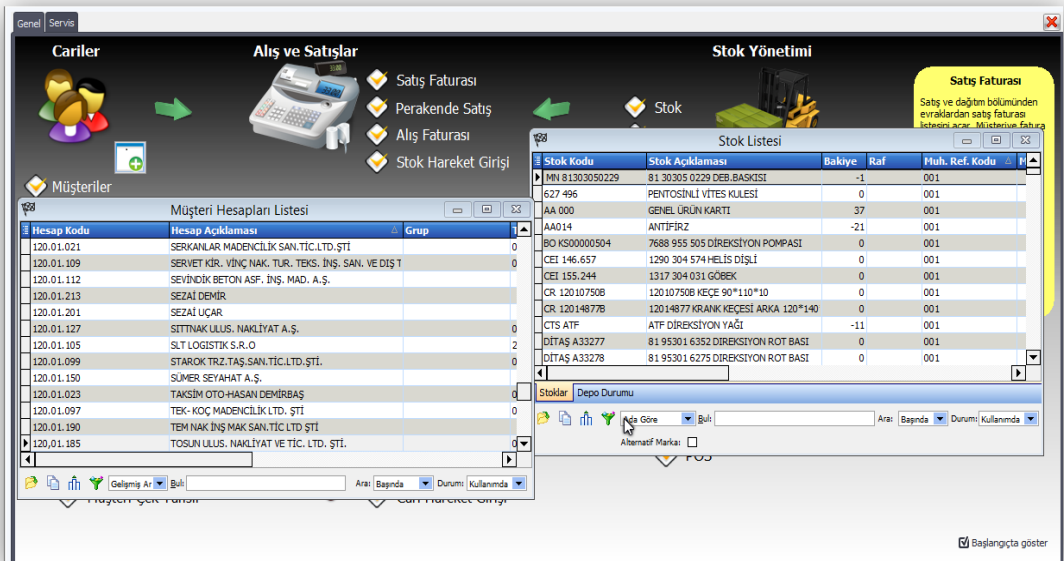

Müşteri Yeni Kayıt Ekranı

NOS Eco Garage System

Modüller

Servis İşlemleri

Satış, Satınalma

Stok Yönetimi

Finans

Sistem Yönetimi

Aktif Pencereleler

Hızlı Erişim

Müşteri Hesapları Listesi

Müşteriler (Yeni Kayıt)

Müşteri Hesapları Listesi

Hesap Kodu: 120.01.021, 120.01.109, 120.01.112, 120.01.213, 120.01.201, 120.01.127, 120.01.105, 120.01.099, 120.01.150, 120.01.023, 120.01.097, 120.01.190, 120.01.185

Müşteriler (Yeni Kayıt)

Hesap Kodu: En Son Kod: 120.01.230

Hesap Açıklaması: Muhasebe Kodu: ...

Grup Kodu: ...

Genel Çalışma Seki Erişim İstihbarat Araçlar Hareketler Genel Toplamlar Grafik

Adres: Durumu: Kullanımda

İl / İlçe/Ülke: Türkiye Açılış Tarihi: 14.3.2017

Posta Kodu: Yeti Seviyesi: 5 Stok/Hizmet Analiz: ...

Vergi Dairesi: Mersis No: ...

Vergi No: Ticaret Sicil No: ...

Kategori: ...

Telefon (1): Ülke Kodu: SMS Gönder: ...

Telefon (2):

Fax: ...

GSM: ...

Müşteri Temsilcisi: ...

E-Posta: ...

Web: ...

Borç Toplamı: 0,00

Alacak Toplamı: 0,00

Borç Bakiyesi: 0,00

Alacak Bakiyesi: 0,00

Tahsilat

Tediye

Müşteri Çek Tahsil

Cari Hareket Girişi

Stok Yönetimi

Müşteriler

Satış ve dağıtım bölümünden kartlardan müşteri listesi açılır. Araç çubuğunda yeni butonuna basıldığında yeni kayıt oluşturulur.

Kasa

Banka

Portföy

POS

Başlangıçta göster

Stok Yeni Kayıt Ekranı

Stok Başılığını Seçin / Açılan Karta Stok Bilgilerini Girin / Kaydete Tıklayın

NOS Eco Garage System

Modüller

Servis İşlemleri

Satış, Satınalma

Stok Yönetimi

Finans

Sistem Yönetimi

Aktif Pencereleler

Hızlı Erişim

Stok Listesi

Stok Kartı

Stok Listesi

Stok Kodu: 627 496, AA 000, AA0 14, BO KS000005, CEI 146.657, CEI 155.244, CR 120.10750, CR 120.10750, CTS 120.14870, CTS ATF, DİTAS A3322, DİTAS A3322

Stok Kartı

Stok Kodu: En Son Kod: ZF 6029049122

Stok Açıklaması: Ürün Cinsi: Ticari Mal

Grup Kodu: ...

Genel Diğer Resim Fiyat Hareketler Grafik Açıklamalar

Fiyat Bilgisi

Döviz Tipi: ...

Satış Fiyatı (1): Döv. Sat. Fiyatı (1): ...

Satış Fiyatı (2): Döv. Sat. Fiyatı (2): ...

Alış Fiyatı (1): Döv. Alış Fiyatı (1): ...

Alış Fiyatı (2): Döv. Alış Fiyatı (2): ...

Alış KDV'si: 18 Satış KDV'si: 18

Ölçü Birimi (1): ADDET Çarpın

Ölçü Birimi (2): X 0

Resim

Stok Durumu: ...

Grış Miktarı: 0,00

Çalış Miktarı: 0,00

Bakiyesi: 0,00

Stok Yönetimi

Stok

Stok yönetimi bölümünden kartlardan stok (satış olduğunuz veya satın aldığınız malzeme, ürün, hammaddeler) listesi açılır. Araç çubuğunda yeni butonuna basıldığında yeni kayıt oluşturulur.

Kasa

Banka

Portföy

POS

Başlangıçta göster

Satıcı / Müşteri Kartı Bilgi Girişi

NOS Eco Garage System

Doşya Düzen Modüller Evraklar Kartlar Tanımlar Ek İşlemler Raporlar Pencere Yardım

Stok Kodu Satış Fiyatı Bk: Raf Satış ve Dağıtım

Modüller

- Servis İşlemleri
- Satış, Satınalma
- Stok Yönetimi
- Finans
- Sistem Yönetimi

Aktif Pencere

- Hızlı Giriş
- Müşteri Hesapları Listesi
- Müşteriler (Yeni Kayıt)

Müşteri Hesapları Listesi

Hesap Kodu	Hesap Açıklaması	Grup
120.01.031	SEKAM AR. MADENÇİLİK SAN. TİC. LTD. ŞTİ.	
120.01.030	Müşteriler (Yeni Kayıt)	
120.01.030	Hesap Kodu: 120.01.231	En Son Kod: 120.01.230
120.01.030	Hesap Açıklaması: ERYAZ BİLGİ TEKNOLOJİLERİ	Muhasabe Kodu:
120.01.030	Grup Kodu: KJRLMSAL	

Müşteriler (Yeni Kayıt)

Genel Çalışma Şekli Eririm İstihbarat Araçlar Hareketler Genel Toplamlar Grafik

Ödeme Şekli: 0-30 Yedek Parça İsk. %: 0 Genel

Kargo: İlanımsız İşçilik İsk. %: 0

KDV (Varsayılır): Harış Ücret Alın İskonto Kodu:

Fatura İçin Her Ayın 0 Günü Habirhat Sepet: Şifre:

Kargo Ödeme

- İlanımsız
- Peşin Ödeme
- Ücret Alın

Risk Analizi ve Uyan

Uyan (Sipariş, İrsaliye, Fatura)

Teminat Türü: Toplam Riske Ekleme

Teminat Şekli: Teminat Tutarı:

Açık Hesap Riski	Tanınılan	Gerçekleşen	Fark	Çalışma Şekli
Çek Riski:	10.000,00		10.000,00	Dikkate Alma
Senet Riski:			0,00	Uyan
Toplam Risk:	10.000,00		10.000,00	İşlemi Durdur
İşlem Vade Günü:	0			Sipariş Riski Dahil: <input type="checkbox"/>

Stok Yönetimi

- Stok
- Hizmet

Finansal Araçlar

- Kasa
- Banka
- Portföy
- POS

Müşteriler

Satış ve dağıtım bölümünden kartlardan müşteri listesini açar. Araç çubuğunda yeni butonuna basıldığında yeni kayıt oluşturur.

Beşlangıçta göster

NOS Eco Garage System

Doşya Düzen Modüller Evraklar Kartlar Tanımlar Ek İşlemler Raporlar Pencere Yardım

Stok Kodu Satış Fiyatı Bk: Raf Satış ve Dağıtım

Modüller

- Servis İşlemleri
- Satış, Satınalma
- Stok Yönetimi
- Finans
- Sistem Yönetimi

Aktif Pencere

- Hızlı Giriş
- Müşteri Hesapları Listesi
- Müşteriler (Yeni Kayıt)

Müşteri Hesapları Listesi

Hesap Kodu	Hesap Açıklaması	Grup
120.01.031	SEKAM AR. MADENÇİLİK SAN. TİC. LTD. ŞTİ.	
120.01.030	Müşteriler (Yeni Kayıt)	
120.01.030	Hesap Kodu: 120.01.231	En Son Kod: 120.01.230
120.01.030	Hesap Açıklaması: ERYAZ BİLGİ TEKNOLOJİLERİ	Muhasabe Kodu:
120.01.030	Grup Kodu: KJRLMSAL	

Müşteriler (Yeni Kayıt)

Genel Çalışma Şekli Eririm İstihbarat Araçlar Hareketler Genel Toplamlar Grafik

Kişiler

Adı Soyadı	Görevi	Telefon	Dahili Tel	CSM
OSMAN SOMER	YETKİLİ			0549 688 37 92

Teslimat Adresleri

Teslimat Noktası	Bayı No	Adres	İlçe
ERYAZ PLAZA		ATAŞEHİR	

Stok Yönetimi

- Stok
- Hizmet

Finansal Araçlar

- Kasa
- Banka
- Portföy
- POS

Müşteriler

Satış ve dağıtım bölümünden kartlardan müşteri listesini açar. Araç çubuğunda yeni butonuna basıldığında yeni kayıt oluşturur.

Beşlangıçta göster

Satıcı / Müşteri Kartına Araç Ekleme

Satıcı / Müşteri Kartında "ARAÇLAR" seçilir. Beyaz alanda sağ tıklanır. Listedan veya yeni araç eklemekten araç eklenir. "KAYDET" e basılır.

The screenshot shows the NOS Eco Garage System interface. The main window is titled 'Müşteri Hesapları Listesi'. The 'Araçlar' tab is selected, and a context menu is open over the 'Araçlar' column header. The menu options are 'Yeni Araç Ekle', 'Araç Listesinden Ekle', and 'Kaydet'. The background shows a dashboard with 'Stok Yönetimi' and 'Müşteriler' sections.

Araç Listesinden Ekleme

Müşteri Kartından "ARAÇLAR" seçilir. Beyaz alanda sağ tıklanır. Açılan listeden araç eklenir.

The screenshot shows the NOS Eco Garage System interface. The main window is titled 'Müşteri Hesapları Listesi'. The 'Araçlar' tab is selected, and a context menu is open over the 'Araçlar' column header. The menu options are 'Yeni Araç Ekle', 'Araç Listesinden Ekle', and 'Kaydet'. The background shows a dashboard with 'Stok Yönetimi' and 'Müşteriler' sections.

SERİ NO	ZF NO	Açıklama	Marka	Hesap Kodu
23423423	12312			120.01.075
356707	1342 00 1 012		MAN	120.01.001
689173	4472 036 181		ZF	320.01.045
869938	1355 00 1 030	310 E5	IVECO	120.01.059
758587	4149 004 021		MAN	120.01.177
800367	1328 030 061		ZF	320.01.045
5097	1333 050 016		ZF	120.01.178
513766	1315 051 822	ARKAS ULAŞTIRMA	ZF	320.01.015
280444	4139 003 826	A-033	BMC	120.01.122
235628	1342 002 002		ZF	320.01.015
5660	34 AN 5660		IVECO	120.01.005
862124	1341002001	POMPA	MAN	120.01.001
768680	1353 040 024		ZF	320.01.045

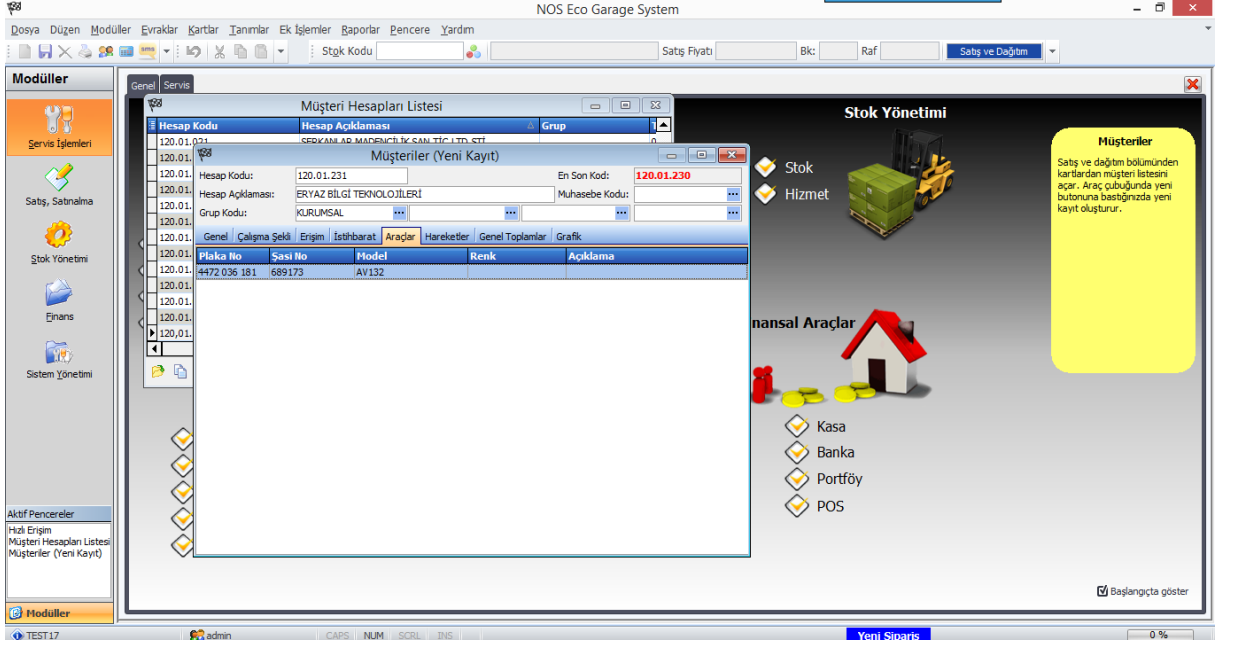

Yeni Araç Ekleme

Satıcı / Müşteriler / Araçlar / Beyaz Alan Sağ Tıklayın / Yeni Araç Bilgilerini Karta İşleyin

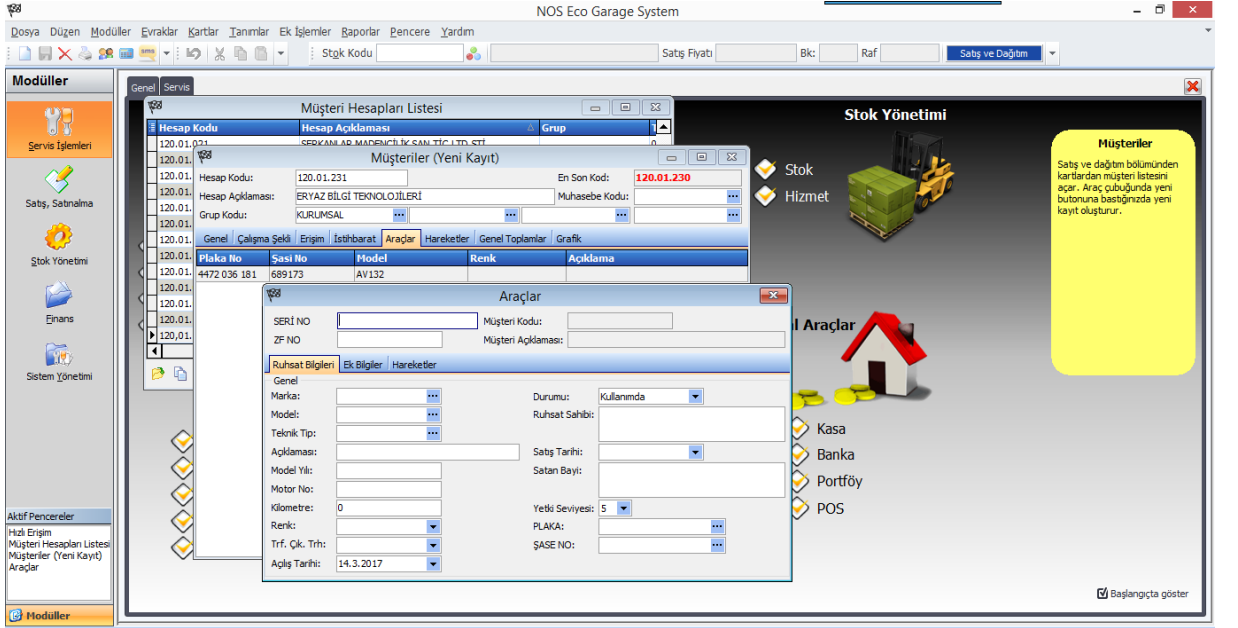

SATIŞ / ALIŞ FATURA EKRANI

Alış / Satış Fatura Başlıklarına Tıklayın (Fatura listeleri karşınıza gelir.)

Yeni Alış / Satış Fatura Ekranı Açma

Sol üstten "Yeni" butonuna tıklıyoruz. Açılan ekranda fatura bilgilerini giriyoruz.

Alış / Satış fatura girişi sonrasında "KAYDET" e basıyoruz. Stoktan ürün düşüyor ve cariye borç veya alacak işliyor.

TAHSİLAT ve ÖDEMELER

Nakit Tahsilat

Tahsilat Tıklanır / Liste Açılır / Sol Üst köşeden Yeni Tıklanır Açılan Ekranda aşağıdaki gibi tahsilat bilgileri girilir.

“KAYDET” e basılır ve istenirse çıktısı alınır.

Nakit Tahsilat Makbuzu

Evrak No: TAH0000093 Kaynak Evrak No: Yetki Seviyesi: 5 Seri: A

Tarih: 14.3.2017 Müşteri Temsilcisi: OSMAN SÖMER

Kasa Kodu: 100.01 TL KASA

Döviz Tipi: Döviz Kuru: 1.0000 Fiş No:

Belge No	Hesap Kodu	Hesap Açıklaması	Açıklama	Tutar	Yemel Tutar
100	120.01.231	ERYAZ BILGI TEKNOLOJİLERİ	ÖDEME	450,00	450,00
Toplam				450,00	450,00

Açıklama: Nakit Tahsilat

Carri Bakiye: 0

Finansal Araçlar

- Tahsilat
- Tediye (Ödeme)
- Müşteri Çek Girişi
- Müşteri Çek Çıkışı
- Müşteri Çek Tahsil
- Dekont (Gider vb.)
- Borç Çek Çıkışı
- Kredi Kartı Tahsilat
- Borç Çeki Ödeme
- Cari Hareket Girişi
- Kasa
- Banka
- Portföy
- POS

Tahsilat Makbuzu

Finans bölümünde evraklardan nakit işlemlerde tahsilat makbuzları listesini açar. Size elden yapılan nakit ödemeleri geçireceğiniz bölümdür. İlgili hesaba borcundan bu girilen tutar düşer. Araç çubuğunda yeni butonuna basıldığında yeni kayıt oluşturur.

Kredi Kart Tahsilat

Kredi Kart Tahsilat Tıklanır / Sol Üst Köşeden Yeni Tıklanır / Kart Tahsilat Bilgileri Girilir KAYDET tıklanır. İşlem cariye ve kredi kart işlemleri listesine işlenir.

Kredi Kartı Tahsilat Listesi

Evrak No: KKT0000027 Kaynak Evrak No: Müşteri Temsilcisi:

İşlem Tarihi: 14.3.2017 Döviz Kodu: Döviz Kuru: 1.0000 Yetki Seviyesi: 5

Belge No: A 186

Hesap Kodu: 120.01.231 ERYAZ BILGI TEKNOLOJİLERİ

Fiş No:

POS Kodu	POS Açıklaması	Provizyon	Banka Adı	Vade Tarihi	Kart No	Asıl/Ciriz	Asıl Borçlu	Tutar	Tutar Yemel
65944178	İŞBANKASI POS			15.3.2017		Asıl	ERYAZ BILGI	100,00	100,00

Açıklama: Kredi Kartı Tahsilat

Toplam Tutar: 100,00

Toplam Tutar Yemel: 100,00

Finansal Araçlar

- Tahsilat
- Tediye (Ödeme)
- Müşteri Çek Girişi
- Müşteri Çek Çıkışı
- Müşteri Çek Tahsil
- Borç Çek Çıkışı
- Kredi Kartı Tahsilat
- Borç Çeki Ödeme
- Cari Hareket Girişi
- Kasa
- Banka
- Portföy
- POS

Kredi Kartı Tahsilat

Finans bölümünden evraklardan kredi kartı işlemlerinden kredi kartı tahsilat listesini açar. Müşterilerden yapılmış olduğunuz kredi kartı tahsilatlarını geçireceğiniz bölümdür. Araç çubuğunda yeni butonuna basıldığında yeni kayıt oluşturur.

Çek / Senet Tahsilat

Müşteri Çek / Senet Giriş Tıklanır / Sol Üstten “Yeni” Butonuna Tıklanır.
Bilgiler Girilip “KAYDET” tıklanır.

Müşteri Çek Girişi Listesi

Fiş	Doc	Evrak No	Tarih	Hesap Kodu	Hesap Açıklaması
✓		MCG000066	4.3.2017	120.01.024	ULAŞIM MOT. ARA. SER. OTO. SAN
✓		MCG000067			
✓		MCG000068			
✓		MCG000069			
✓		MCG000070			
✓		MCG000071			
✓		MCG000072			
✓		MCG000073			
✓		MCG000074			
✓		MCG000075			
✓		MCG000076			
✓		MCG000077			
✓		MCG000078			
✓		MCG000079			
✓		MCG000080			

Müşteri Çekleri Girişi (Yeni Kayıt)

Bordro No: MCG0000068
Bordro Tarihi: 14.3.2017
Hesap Kodu: 120.01.231
Döviz Tipi: ...
Döviz Kuru: 1,0000

Belge No: A 195
Portföy Kodu: 05
Müşteri Temsilcisi: ...
Fiş No: ...

No	Çek No	Banka Adı	Şube Adı	Hesap No	Vade Tarihi	Asıl/Ciro	Asıl Borçlu	Tutar	Tutar Yerel
1		ZIRAAT BANKAS	MERKEZ SB.	1	27.7.2017	Asıl	ERYAZ BİLGİ TEK	100,00	100,00

Ortalama Gün: 135
Ortalama Vade Tarihi: 27.7.2017
Toplam Tutar: 100,00
Toplam Tutar Yerel: 100,00

Yeni Sipariş

SERVİS YÖNETİMİ

Yeni Araç Kartı Açma

Müşteriler

Müşteriler
Yeni Müşteri

Araç Kabul

İş Emri 5

Araçlar

Araç Teslim

Satış Faturasası

Müşteriler

Satış ve dağıtım bölümünden kartlardan müşteri listesini açar. Araç çubuğunda yeni butonuna başlığınızda yeni kayıt oluşturur. Çihaz Kabul formunda F-11 tuşuna basarsanız en son kaydını oluşturduğunuz müşteriye seçmiş olursunuz.

Yeni Sipariş

Sol Altta Yeni Araç Başlığına Tıklanır

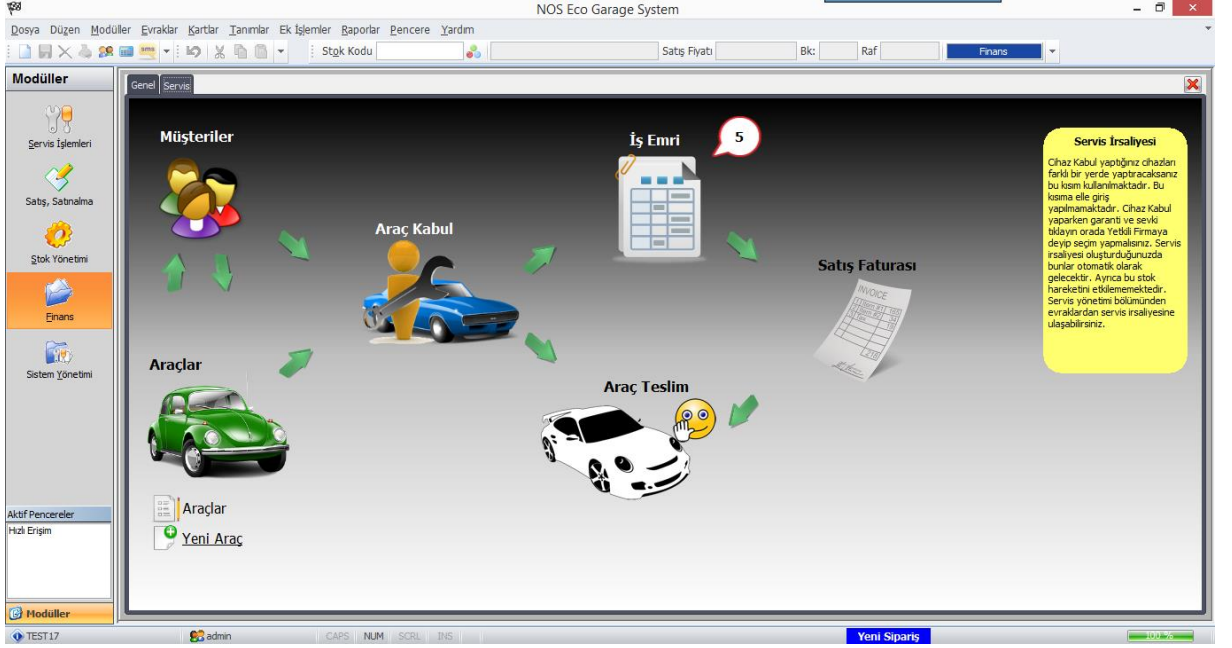

Açılan “Açılan Yeni Araç” ekranında bilgi girişleri tamamlanır.
“KAYDET” Tıklanır.

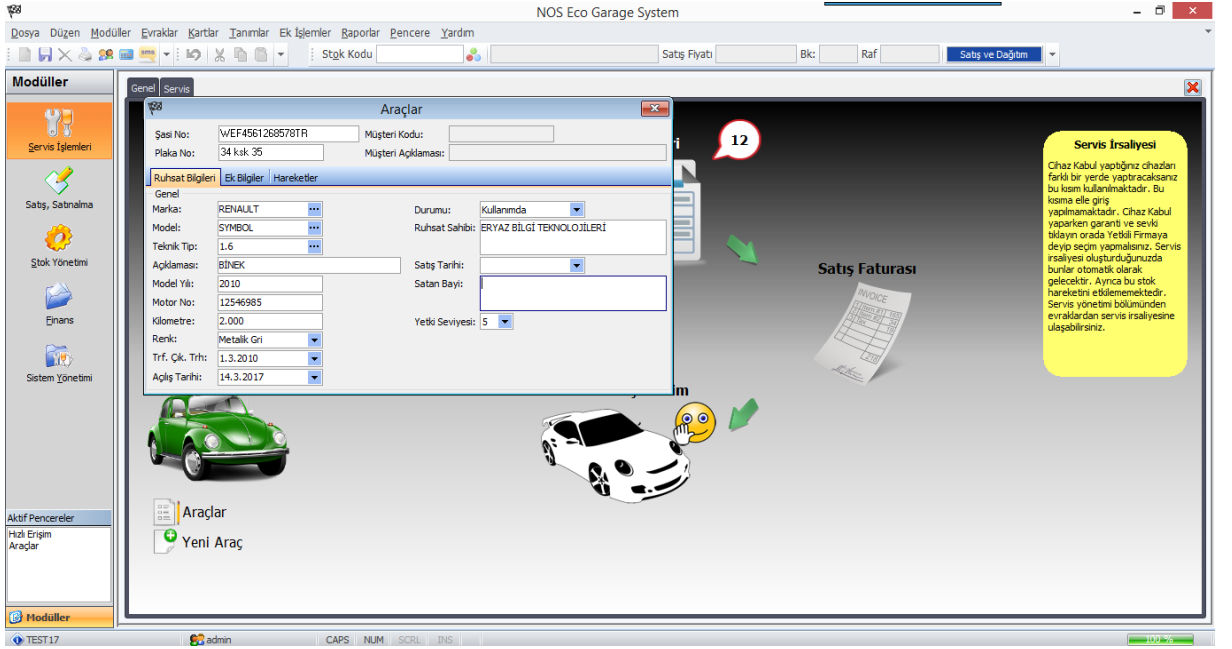

Yeni Müşteri Kartı Açma

Müşteri daha önce kayıtlı ise müşteriler listesinden arama yapılabılır. Kayıt yoksa “Yeni Müşteriler” üzerinden kayıt açılır.

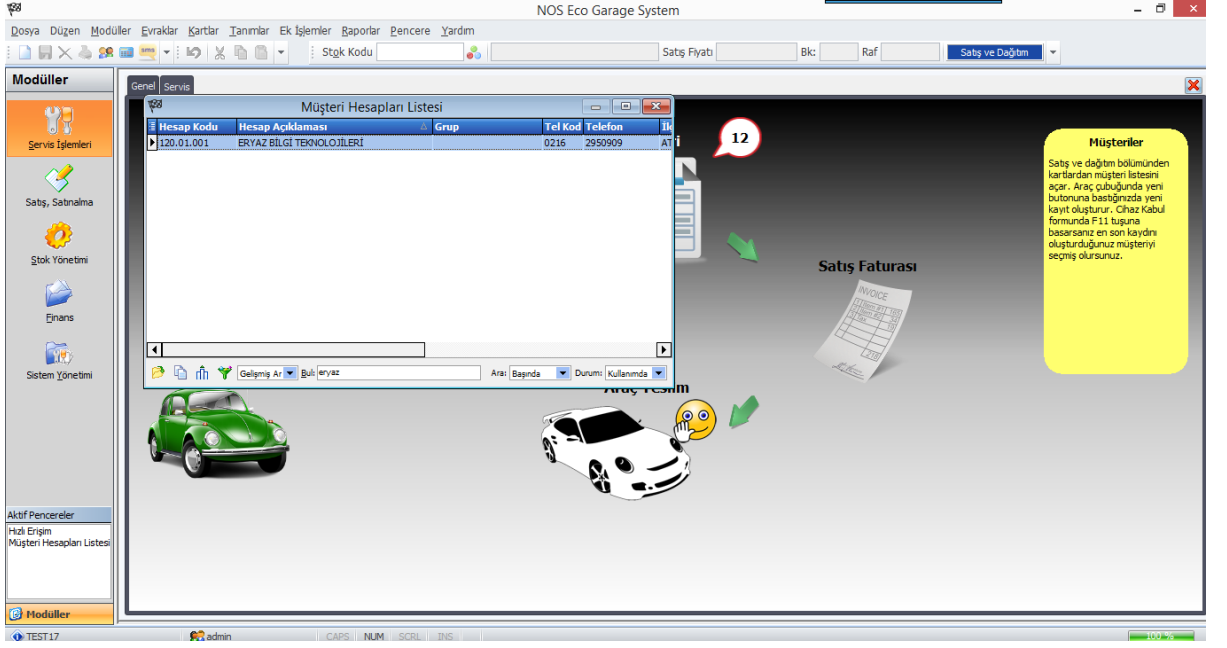

Listede çıkan firma veya şahıs ismi üzerine tıklanır.
Araçlar kısmına tıklanır.

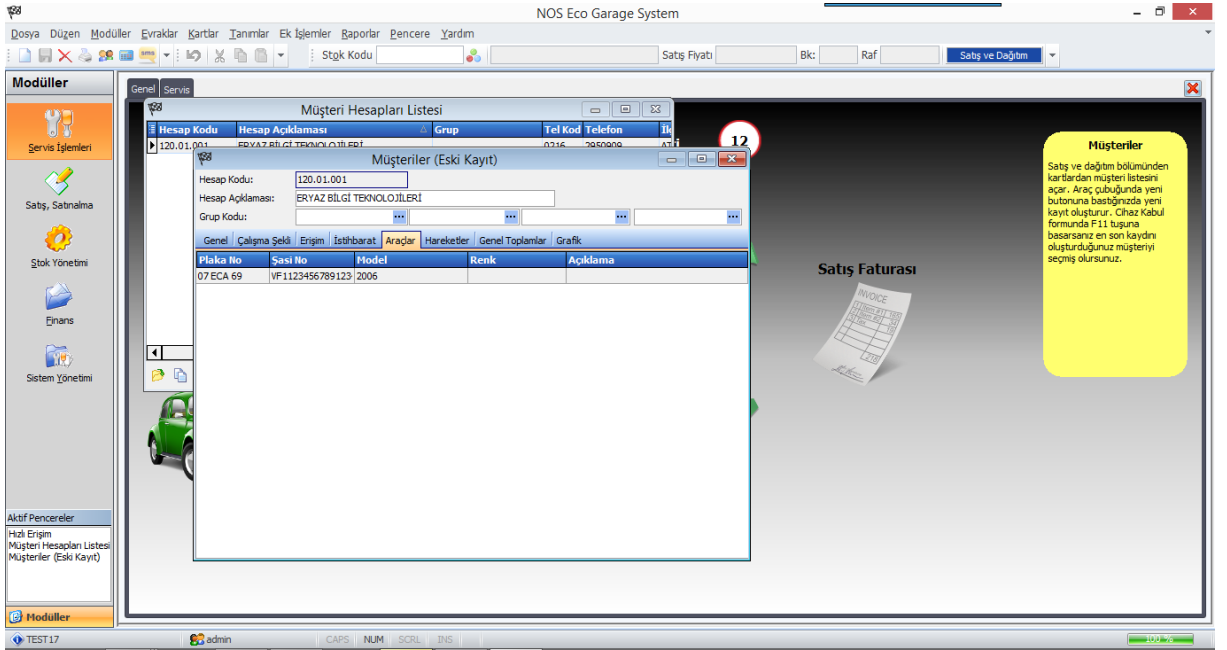

Beyaz alanda sağ tıklanır ve "Araç Listesinden Ekle" veya "Yeni Araç Ekle" tıklanır.
Kaydete basıldığı anca araç ve müşteri birbirine bağlanmış olur.

NOT : Servis işlemleri için araç ve müşterinin birbirine bağlanması önemlidir. Aksi halde aracın kime ait olduğu bilinemez ve "Araç Kabul" kısmı ilerlemez.

Araç Kabul Oluşturma

Araç kabul kartı ile yapılacak işlemler, aracın teslim durumu, tarihi, tahmini fiyatlandırmalar kayıt altına alınır.

Yeni Araç Kabul Tıklanır.

Bilgi girişleri tamamlanır.

KM girişi zorunludur.

“KAYDET” tıklanır.

NOS Eco Garage System

Modüller

Servis İşlemleri

Satış, Satınalma

Stok Yönetimi

Finans

Sistem Yönetimi

Aktif Pencere

Hızlı Giriş

Araç Kabul Kartı

Müşteriler

Araçlar

Araç Kabul

Araç Kabuller

Yeni Araç Kabul

Araç Kabul Kartı

Kabul Bilgileri Araç Tespit Bilgi

Evrak No: ARK0000406 Belge No: 213 Giriş Tarihi: 14.3.2017 Giriş Saati: 14:48 Kilometre: 0 Tahmini Tes. Tarihi: İade:

Plaka No: Açıklaması: RANAULT 2006

Müşteri İstekleri

1:	2:	3:

Eksper Değerlendirmesi

1:	2:	3:

Onay

1:	2:	3:

Yakıt Durumu: Boş Ruhsat: Evet Radyo/Teyp: Evet Stepne: Evet Teslim Eden: Teslim Alan: Teslimat Durumu: Edilmedi Tahmini Parça Toplamı: 0,00 Tahmini İşçilik Toplamı: 0,00 İş Emri Evrak No: Sonraki Yağ Km.: 0 İşlem Tipi: Normal Bakım Yetki Seviyesi: 5

NOS Eco Garage System

Modüller

Servis İşlemleri

Satış, Satınalma

Stok Yönetimi

Finans

Sistem Yönetimi

Aktif Pencere

Hızlı Giriş

Araç Kabul Kartı

Müşteriler

Araçlar

Araç Kabul

Araç Kabuller

Yeni Araç Kabul

Araç Kabul Kartı

Kabul Bilgileri Araç Tespit Bilgi

Evrak No: ARK0000406 Belge No: 213 Giriş Tarihi: 14.3.2017 Giriş Saati: 14:48 Kilometre: 2.500 Tahmini Tes. Tarihi: 16.3.2017 İade:

Plaka No: 07 ECA 69 Şaşı No: WF112345678912345 Açıklaması: RANAULT 2006

120.01.001 ERYAZ BİLGİ TEKNOLOJİLERİ
FEVZİPAŞA CADDESİ KANDİS PLAZA KAT:3 KÜÇÜKBAKKALKÖY
ATAŞEHİR ATAŞEHİR

Müşteri İstekleri

1:	2:	3:
1: MOTOR KONTROL		
2: KAPORTA KONTROL		
3: FAR KONTROL		
4:		
5:		
6:		
7:		
8:		
9:		

Eksper Değerlendirmesi

1:	2:	3:

Onay

1:	2:	3:

Yakıt Durumu: Boş Ruhsat: Evet Radyo/Teyp: Evet Stepne: Evet Teslim Eden: Teslim Alan: Teslimat Durumu: Edilmedi Tahmini Parça Toplamı: 800,00 Tahmini İşçilik Toplamı: 300,00 İş Emri Evrak No: OSMA N SOMER Sonraki Yağ Km.: 4.000 İşlem Tipi: Normal Bakım Yetki Seviyesi: 5

NOS Eco Garage System

Dosya Düzen Modüller Evraklar Kartlar Tanımlar Ek İşlemler Raporlar Pencere Yardım

Stok Kodu Satış Fiyatı Bk: Raf Satış ve Dağıtım

Modüller

Servis İşlemleri

Satış, Satınalma

Stok Yönetimi

Finans

Sistem Yönetimi

Aktif Pencereleer

Hızlı Erişim

Araç Kabul Kartı

Müşteriler

Araçlar

Araç Kabul

Araç Kabuller

Yeni Araç Kabul

Araç Kabul Kartı

Kabul Bilgileri Araç Tespit Bilgi

	Değişim	Onarım	Boya	Çizik	Vuruk
SOL					
Sol Ön Kapı	<input type="checkbox"/>	<input type="checkbox"/>	<input type="checkbox"/>	<input type="checkbox"/>	<input type="checkbox"/>
Sol Arka Kapı	<input type="checkbox"/>	<input type="checkbox"/>	<input type="checkbox"/>	<input type="checkbox"/>	<input type="checkbox"/>
Sol Ön Çamurluk	<input type="checkbox"/>	<input type="checkbox"/>	<input type="checkbox"/>	<input type="checkbox"/>	<input type="checkbox"/>
Sol Arka Çamurluk	<input type="checkbox"/>	<input type="checkbox"/>	<input type="checkbox"/>	<input type="checkbox"/>	<input type="checkbox"/>
SAG					
Sağ Ön Kapı	<input type="checkbox"/>	<input type="checkbox"/>	<input type="checkbox"/>	<input type="checkbox"/>	<input type="checkbox"/>
Sağ Arka Kapı	<input type="checkbox"/>	<input type="checkbox"/>	<input type="checkbox"/>	<input type="checkbox"/>	<input type="checkbox"/>
Sağ Ön Çamurluk	<input type="checkbox"/>	<input type="checkbox"/>	<input type="checkbox"/>	<input type="checkbox"/>	<input type="checkbox"/>
Sağ Arka Çamurluk	<input type="checkbox"/>	<input type="checkbox"/>	<input type="checkbox"/>	<input type="checkbox"/>	<input type="checkbox"/>
ÖN					
Sağ Far	<input type="checkbox"/>	<input type="checkbox"/>	<input type="checkbox"/>	<input type="checkbox"/>	<input type="checkbox"/>
Sol Far	<input type="checkbox"/>	<input type="checkbox"/>	<input type="checkbox"/>	<input type="checkbox"/>	<input type="checkbox"/>
Sağ Sinyal	<input type="checkbox"/>	<input type="checkbox"/>	<input type="checkbox"/>	<input type="checkbox"/>	<input type="checkbox"/>
Sol Sinyal	<input type="checkbox"/>	<input type="checkbox"/>	<input type="checkbox"/>	<input type="checkbox"/>	<input type="checkbox"/>

Açıklama:

KIRALIK ARAÇTIR. BAKIM RAPORU TUTULMUŞTUR.

Araç Kabul

Birinin size aracını işinde bu işlemi ağınız kosmıdır. lerd ne yapacağını lirsiniz. F7 tuşuna ınızda iş emri oluşturulur. yönetimi bölümünden lardan araç kabule lirsiniz. Araç cubuğunda lutorununa baştığınızda aylıt oluşturur. Araç le F11 tuşuna basarsanız lı kaydını oluşturduğunuz riyi seçmiş olursunuz.

TEST17 admin CAPS NUM SCRL INS

NOS Eco Garage System

Dosya Düzen Modüller Evraklar Kartlar Tanımlar Ek İşlemler Raporlar Pencere Yardım

Stok Kodu Satış Fiyatı Bk: Raf Satış ve Dağıtım

Modüller

Servis İşlemleri

Satış, Satınalma

Stok Yönetimi

Finans

Sistem Yönetimi

Aktif Pencereleer

Hızlı Erişim

Araç Kabul Kartı

Müşteriler

Araçlar

Araç Kabul

Araç Kabuller

Yeni Araç Kabul

Araç Kabul Kartı

Kabul Bilgileri Araç Tespit Bilgi

Bilgilendirme

Okundu Okuma Tarihi: Okuma Saati: 00:00

Hazır: Bitiş Tarihi: Bitiş Saati: 00:00

SMS: Bilgilendirme Tarihi: Bilgilendirme Saati: 00:00

Parça ve Servis Ücretleri

Evrak No	Kalem	Kod	Açıklama	Miktar	Birim	Birim Fiyat	Brüt Tutar

Araç Toplam: 0,00

KDV Toplam: 0,00

Genel Toplam: 0,00

Araç Kabul

Birinin size aracını işinde bu işlemi ağınız kosmıdır. lerd ne yapacağını lirsiniz. F7 tuşuna ınızda iş emri oluşturulur. yönetimi bölümünden lardan araç kabule lirsiniz. Araç cubuğunda lutorununa baştığınızda aylıt oluşturur. Araç le F11 tuşuna basarsanız lı kaydını oluşturduğunuz riyi seçmiş olursunuz.

TEST17 admin CAPS NUM SCRL INS

İŞ EMRİ AÇMA

Araç kabul sonrasında "İŞ EMRİ" açılır.

Burada servis kimında yapılan işlemler listelenir ve ücretlendirilir.

Yeni İş Emirleri Tıklanır.

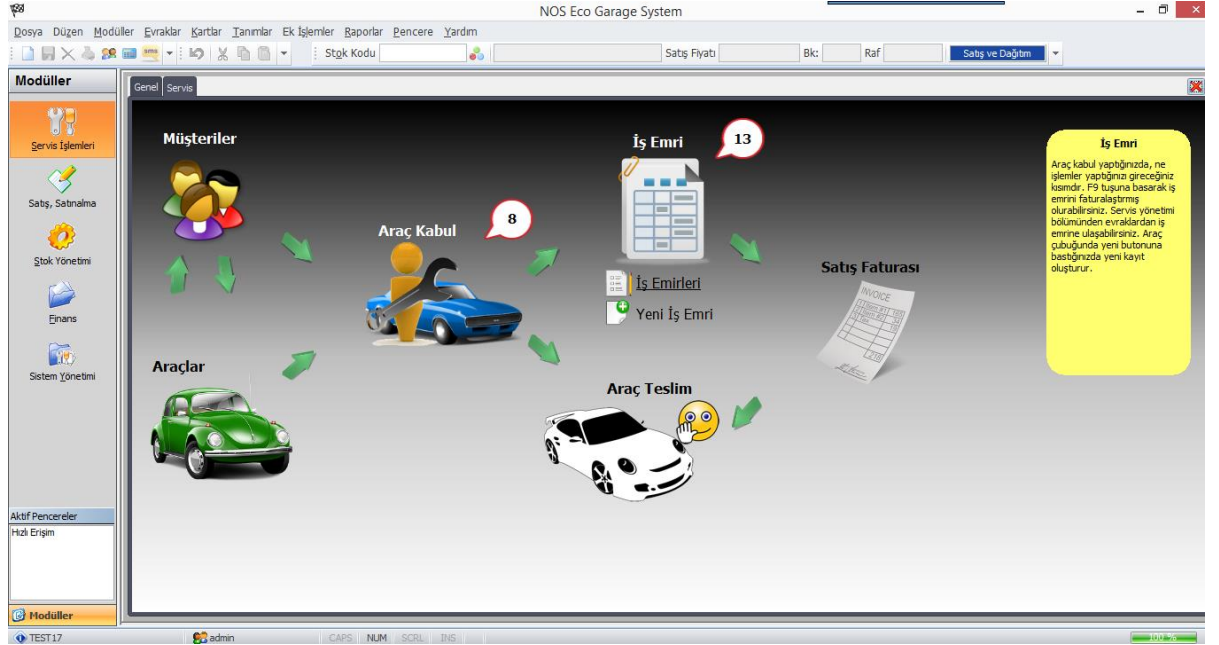

Açılan pencereden sağ taraftan plaka no seçilir veya elle yazılır. Enter tıklanır.

"Stok" ve "Hizmet" girişleri gerçekleştirilir.

"KAYDET" tıklanır.

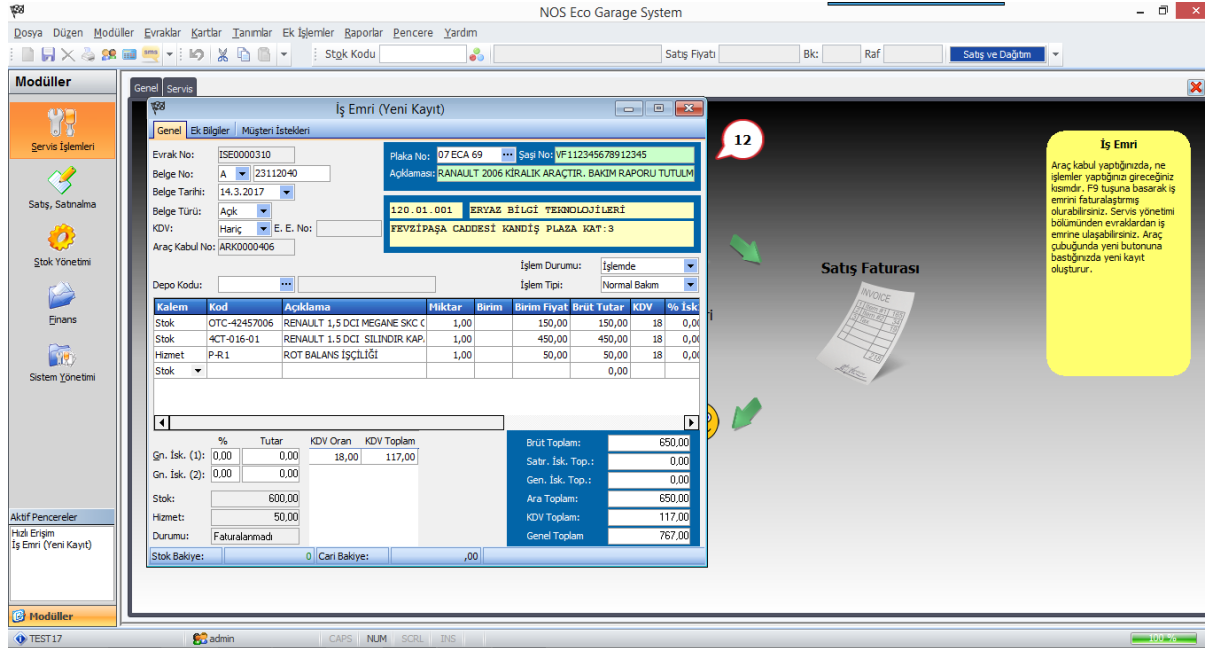

“İş Emri” üzerinde sağ tık ile faturalaştırma işlemi yapılabilir.

İş Emri Açılır / Sağ Tuş Basılır / Faturalaştır seçilir.
İş emri ekranı satış faturası ekranına geçer.

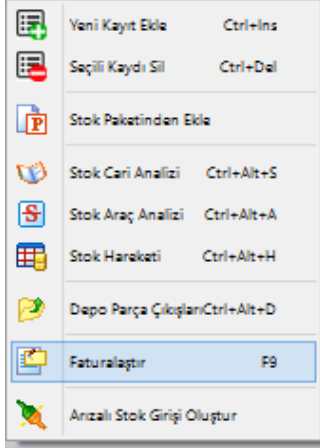

NOS Eco Garage System

Dosya Düzen Modüller Evraklar Kartlar Tanımlar Ek İşlemler Raporlar Pencere Yardım

Stok Kodu Satış Fiyatı Blk: Raf Satış ve Dağıtım

Modüller

- Servis İşlemleri
- Satış, Satınalma
- Stok Yönetimi
- Finans
- Sistem Yönetimi

İş Emri Listesi

Evrak No	Belge No	Belge Tarihi	Plaka No	Hesap Kodu	Hesap Açıklaması
ISE000001	154.19.10.2016	07.06.2016	131400000	TC SAĞ TIRKAMANI TİT	

İş Emri (Eski Kayıt)

Genel Ek Bilgiler Müşteri İstekleri

Evrak No: ISE0000310 Plaka No: 07 ECA 69 Şaşı No: YF112345678912345
Belge No: A 23112040 Açıklaması: RANALT 2006
Belge Tarihi: 14.3.2017
Belge Türü: Açık
KDV: Hariç E. E. No:
Araç Kabul No: ARK0000406
Depo Kodu: İşlem Durumu: İşlemdede İşlem Tipi: Normal Bakım

Kalem	Kod	Açıklama	Miktar	Birim	Birim Fiyat	Brüt Tutar	KDV	% Isk
Stok	OTC-42457006	RENAULT 1.5 DCI MEGANE SKC C	1,00		150,00	150,00	18	0,00
Stok	4CT-016-01	RENAULT 1.5 DCI SİLİNDİR KAP.	1,00		450,00	450,00	18	0,00
Hizmet	P-R-1	ROT BALANS İŞÇİLİĞİ	1,00		50,00	50,00	18	0,00

İş Emri

Araç kabul yaptığınızda, ne işlemler yaptığınıza geçişiniz kesimler, F9 tuşuna basarak iş emrini faturalaştırma olabilirsiniz. Servis yönetimi bölümenün evraklardan iş emrine ulaşabilirsiniz. Araç çubuğunda yeni butonuna basıldığında yeni kayıt oluşturur.

Satış Faturası

İNVOICE

İş Emri No	Belge No	Belge Tarihi	Plaka No	Hesap Kodu	Hesap Açıklaması
ISE000001	154.19.10.2016	07.06.2016	131400000	TC SAĞ TIRKAMANI TİT	

Genel Toplam: 650,00
İş. Isk. Top.: 0,00
Stok Top.: 650,00
Hizmet Toplam: 117,00
Net Toplam: 767,00

Stok Bakıye: Cari Bakıye:

TEST17 admin CAPS NUM SCRU

SATIŞ FATURASI AÇMA EKRANI

Fiyatlandırılan stok ve hizmetlerin cari analizleri ile listelendiği ekrandır.

Burada birden fazla iskontolar oluşturulabilir.

Satır ve genel iskontolar tanımlanabilir.

Döviz ile çalışma gerçekleştirilebilir.

“Kaydet” e tıkladığı anda stok ve hizmet hareketi gerçekleşir. İlgili cariye borç ve alacak işlenir.

Faturalandırma işlemi tamamlanmış olur. Yazıcıdan çıktı alınabilir.

Modüller

Satış Faturası

Genel Açıklamalar KDV Notlar Ödemeler Sevkiyat

Evrak No: SFT0000353

Belge No: A 5523855398

Belge Tarihi: 14.3.2017 15:06

Belge Türü: Aşk

KDV: Hariç

Vade Tarihi: 14.3.2017

Teslim Tarihi: 14.3.2017

Açıklama: Faturamız

Depo Kodu:

Hesap Kodu: 120.01.001 Plaka: 07 ECA 69

Açıklaması: ERYAZ BİLGİ TEKNOLOJİLERİ
PEVZİPAŞA CADDESİ KANDİŞ PLAZA KAT:3
KUÇUKBAĞKALKÖY ATAŞEHİR İSTANBUL

Müşteri Temsilcisi:

Tevkifat

Kalem	Kod	Açıklama	ÖzelKod1	Döviz Kodu	Döviz Kuru	Miktar	Birim	Br. Fiyat Döviz	Birim Fiyat	Brüt Tutar	Brüt Tutar Döv	KDV	% İsk1	% İsk2	Net Br. Fiyat	Evrak No
Stok	OTC-42457006	RENAULT 1,5 DCI MEGANE SKC K				1,00	1,00	150,00	150,00	150,00	150,00	18,00	0,00	0,00	150,00	
Stok	4CT-016-01	RENAULT 1.5 DCI SILINDIR KAP.				1,00	1,00	450,00	450,00	450,00	450,00	18,00	0,00	0,00	450,00	
Hizmet	P-R1	ROT BALANS İŞÇİLİĞİ				1,00	1,00	50,00	50,00	50,00	50,00	18,00	0,00	0,00	50,00	

% Tutar KDV Oran KDV Toplam

Gn. İsk. (1): 0,00 0,00 18,00 117,00

Gn. İsk. (2): 0,00 0,00

Stok: 600,00

Hizmet: 50,00

Satır Sayısı: 0

Brüt Toplam: 650,00

Satır. İsk. Top.: 0,00

Gen. İsk. Top.: 0,00

Ara Toplam: 650,00

KDV Toplam: 117,00

Genel Toplam: 767,00

Stok Bakiye: Cari Bakiye: 00,00 Ö. Fiyat:

NOT :

- **Satış faturası işlendiği anda ilgili “CARİNİN HAREKETLER” kısmına bilgi işlenir.**
- **İş emri işlendiği anda “ARAÇ KARTINDA HAREKETLER” kısmına bilgi işlenir.**
- **Satış veya iş emri satırlarının üzerine tıklanırsa detayları açılır. İnceleme yapılabilir.**

NOS Eco Garage System

Dosya Düzen Modüller Evraklar Kartlar İanmlar Ek İşlemler Raporlar Pencere Yardım

Stgk Kodu Satış Fiyatı

Modüller

- Servis İşlemleri
- Satış, Satınalma
- Stok Yönetimi
- Finans
- Sistem Yönetimi

Aktif Pencereleer

- Hızlı Erişim
- Müşteri Hesapları Listesi
- Müşteriler (Eski Kayıt)

Müşteri Hesapları Listesi

Hesap Kodu	Hesap Açıklaması	Grup	Tel Kod	Telefon	İlk
120.01.001	ERYAZ BİLGİ TEKNOLOJİLERİ		0216	2950909	AT

Müşteriler (Eski Kayıt)

Hesap Kodu: 120.01.001
Hesap Açıklaması: ERYAZ BİLGİ TEKNOLOJİLERİ
Grup Kodu:

Genel Çalışma Şekli Erişim İstihbarat Araçlar Hareketler Genel Toplamlar Grafik

EvrakNo	Tarih	Belge No	İşlem Tipi	Vade Tarihi	Açıklama	Borç	Alacak	Bakiye
SFT0000353	14.3.2017	552385539	Satış Faturası	14.3.2017	Faturamız	767,00	0,00	767,00

Seri: Hepsi

NOS Eco Garage System

Dosya Düzen Modüller Evraklar Kartlar İanmlar Ek İşlemler Raporlar Pencere Yardım

Stgk Kodu Satış Fiyatı Bk:

Modüller

- Servis İşlemleri
- Satış, Satınalma
- Stok Yönetimi
- Finans
- Sistem Yönetimi

Aktif Pencereleer

- Hızlı Erişim
- Araç Listesi
- Araçlar (Eski Kayıt)

Araç Listesi

Sasi No	Plaka No	Açıklama	Marka	Hesap Kodu
VF1123456789123	07 ECA 69		RAUNALT	120.01.001

Araçlar (Eski Kayıt)

Sasi No: VF112345678912345 Müşteri Kodu: 120.01.001
Plaka No: 07 ECA 69 Müşteri Açıklaması: ERYAZ BİLGİ TEKNOLOJİLERİ

Ruhsat Bilgileri Ek Bilgiler Hareketler

EvrakNo	Tarih	Belge No	Hesap Kodu	Hesap Açıklaması	Genel Toplam
ISE0000310	14.3.2017	23112040	120.01.001	ERYAZ BİLGİ TEKNOLOJİLERİ	767,00
ISE0000028	18.6.2016	5	120-007-009	ÖZÜM KLİMA DOĞALGAZ ISITMA SOĞUTM	245,00
ISE0000087	14.7.2016	51	120-007-009	ÖZÜM KLİMA DOĞALGAZ ISITMA SOĞUTM	530,00
ISE0000165	23.8.2016	103	120-007-009	ÖZÜM KLİMA DOĞALGAZ ISITMA SOĞUTM	485,00
ISE0000230	13.10.2016	156	120-007-009	ÖZÜM KLİMA DOĞALGAZ ISITMA SOĞUTM	580,00
ISE0000244	24.10.2016	167	120-007-009	ÖZÜM KLİMA DOĞALGAZ ISITMA SOĞUTM	730,00
ISE0000293	26.11.2016	23112028	120-007-009	ÖZÜM KLİMA DOĞALGAZ ISITMA SOĞUTM	277,30

ARAÇ TESLİM KARTI AÇMA

İşlemler sonrasında aracın kime ne zaman teslim edildiği veya edilmediği, kim tarafından işlem yapıldığına ilişkin kayıtlar bu kısımda tutulur.

Araç Teslim Tıklanır

Sol üst köşeden "YENİ" tıklanır.

Araç bilgileri işlenir.

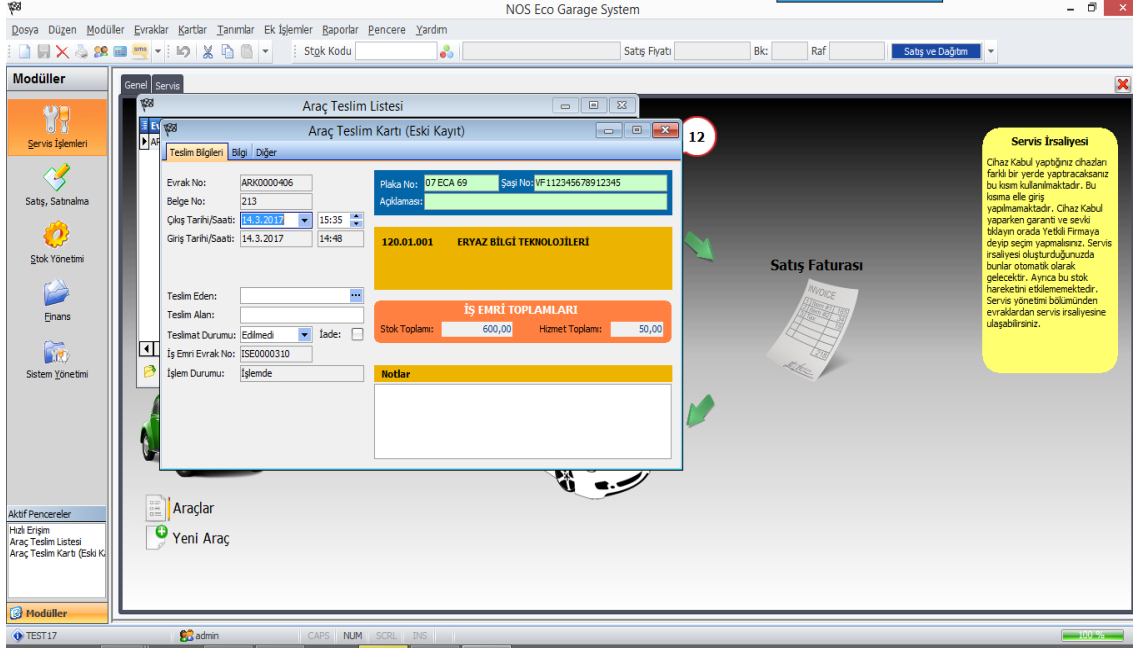

Servis kimına ilişkin olarak işlemler tamamlanmış olur.